社会福祉士・精神保健福祉士

国家試験受験対策パッケージ

●オンライン・ミニ模試 Miniimo（ミニィモ）　●2026 受験対策集中講座 On-line　●全国統一模擬試験 2026

ソ教連ゼミ

ゼミ 2026

社会福祉士・精神保健福祉士

全国統一模擬試験 2026

受験のてびき

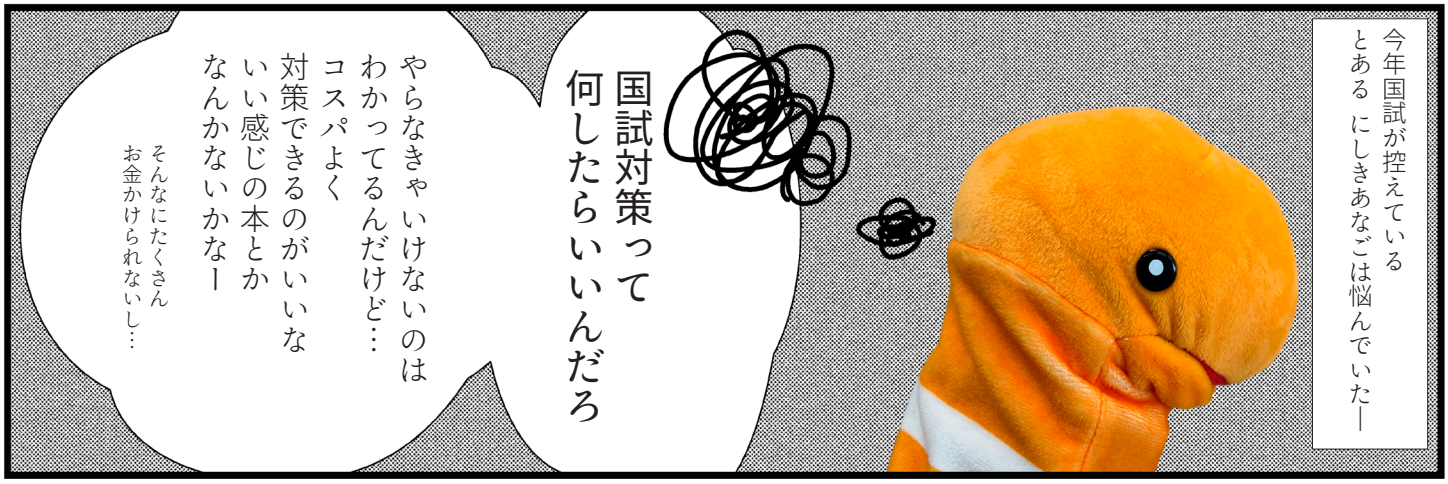

詳細をチェック！→

ソ教連ゼミ ゼミ 2026 国家試験受験対策パッケージご案内

おおーてんこ盛り

模試受験申込すると、こちらの受験対策ツールが全てついてくる！

社会福祉士・精神保健福祉士 全国統一模擬試験 2026

新カリ国家試験の出題分析を行った全国の養成校教員を中心に 2026 年の国家試験を意識して作問されているので、腕試しにお役立ち。早めに提出すると成績速報（Web 配信）をおとどけ。いち早く弱点チェックができます！全国順位や平均点等のデータもついてくるので、強化すべきポイントをつかむことができます。

試験当日と同じ時間割で解くと、雰囲気や時間感覚をしっかり体感できます！

ミニィモ Miniimo（ミニィモ）

※画面は開発中のものです

リクエストの多かった「過去問をサクッと勉強できるアプリ」がついに登場！

ミニ模試【ミニィモ】には、ソ教連模試過去問約 1,500 問を収載。科目別ランダム出題＆正答・解説付き、更に社会福祉士・精神保健福祉士の国家試験の過去問も収載（正答のみ表示）！いつでも 1 問からサクッと勉強できます。

★申し込み完了後からすぐに使えます！もちろん国試当日まで利用し放題！

本格的に国試対策を始める前のウォーミングアップに、直前の追い込みに、ぜひどうぞ

2026 受験対策 集中 On-Line 講座

全国の養成校で実際に教壇に立つ、国試に精通した教員が社会福祉士・精神保健福祉士国家試験 25 科目の全科目の受験対策を執筆、重要ポイントをしっかりレクチャー。模擬試験の結果から把握した弱点対策にすぐ使えます！要点がギュッとまとまっていて持ち運び便利なサイズで、短期集中で対策する時や受験直前に確認しておきたいポイントのチェックにも重宝します。

PointBook の内容をレクチャーした講義動画と合わせて学習することで理解度が更に UP ！講義動画は Web 配信、PC やタブレット、スマホなどでいつでもどこでも視聴できます。

★申し込み完了後からすぐに 2024 年度 (昨年度) 版の講義動画が視聴し放題！

本年度の PointBook ＆講義動画が届く前から受験勉強をスタートできます！

※ Miniimo のご利用方法、受験対策集中講座の視聴方法については、お申込み完了後ご案内いたします

受験区分・受験料

商品名	科目	価格	セット内容
ソゼミ 社会	社会専門科目＋共通科目	9,900 円（税込）	購入された科目に対応した以下のツールが届きます！ 社会福祉士・精神保健福祉士 全国統一模擬試験 2026 ミニィモ Miniimo（ミニィモ） 2026 受験対策 集中 On-Line 講座 申込した勢いでそのまま勉強スタートできるんだね～
ソゼミ 精神	精神専門科目＋共通科目	9,900 円（税込）	
ソゼミ 社会＋精神 ダブル W	社会専門 ＋ 精神専門＋共通科目	16,500 円（税込）	
ソゼミ 社会のみ	社会専門科目のみ	6,600 円（税込）	
ソゼミ 精神のみ	精神専門科目のみ	6,600 円（税込）	

模試受験時における身体に障がいのある方への配慮

以下の用意が可能です。ご希望の際は申込時に当該欄へチェックを入れてください。

申込時にチェックを入れない場合は対応できません。

- 点字問題及び解説集（DAISY規格非対応）
  点字問題の回答方法は、点字で回答を打つ「白紙タイプ」または正答だと思う番号の点字をつぶす「塗りつぶしタイプ」のいずれかを選択できます
- 拡大文字の問題及び解説集
- チェック回答用紙（正答だと思う番号にチェックを入れる回答用紙）
- 記述式回答用紙（正答だと思う番号を自ら記述する回答用紙）

試験時間欄(P1)の「点字受験者（1.5倍）」及び弱視障がい者(1.3倍)」の時間は、申込時に当該欄へチェックを入れ、模擬試験受験時に点字問題･拡大文字･チェック回答用紙で回答される場合の時間です。

ソ教連ゼミ ゼミ 2026 受験申込後の模擬試験受験スケジュール

申込受付期間	**2025 年 7月1日（火）～ 9月12日（金）** 【ご注意ください！】 上記申込受付期間までにお支払いを完了しない場合、申込みが無効になります 毎年「〆切過ぎたけど申込できますか？」って問い合わせあるよ 申し込みはお早めに
受験票（ハガキ）の送付	■学校受験の場合：所属校が決めた試験実施予定日までに郵送予定 ※早期（10 月 1 日～6 日）に模擬試験を実施する学校の場合、受験票（ハガキ）は送付しません。 学校担当者宛に受験番号等のデータを送付しますので所属校の担当者へ確認ください。 ※実施予定日３日前までに届かない場合は、全国統一模擬試験実施事務局 （ワールドプランニング）へ電話でお問い合わせください。（TEL：03-5206-7445） ■自宅受験の場合：10 月上旬　郵送予定
正答･解説集の配布	■学校受験の場合：模擬試験終了後、試験会場にて配布 ■自宅受験の場合：模擬試験問題と同封にて郵送
成績速報の公開（予定）	第 1 回 2025 年 10 月 22 日（水） …2025 年 10 月 16 日（木）17 時までに実施事務局到着分 第 2 回 2025 年 11 月 14 日（金） …2025 年 11 月 5 日（水）17 時までに実施事務局到着分 ※模擬試験専用ホームページ「My Page」内に掲載します。 ※アクセスには申込時に発行された ID 及びパスワードが必要です。
マークシート提出〆切日	**2025 年 11 月5日（水）　17 時 実施事務局必着**
成績表送付	2025 年 11 月 28 日（金）　郵送予定 ※受験日に関わらず、上記期日内に実施事務局にマークシートを返却した受験者全員に個人成績表を郵送します。

ソ教連ゼミ ゼミ 2026 受験申込方法

学校の先生や職員の方が申込を取りまとめる『学校申込』または受験される方がご自身で申込手続を行う『個人申込』のいずれかとなります。学校の先生や職員の方にどちらの申し込み方法か確認の上、手続きを行ってください。

【ご注意ください！】
『学校申込』『個人申込』どちらの申込方法でも
申込・支払〆切は 2025 年9月 12 日（金）です

どの申し込み方法でも
集中講座と PointBook、
Miniimo がついてきます！

『学校申込』…学校で申し込みを取りまとめる場合

学校の先生や職員の方の指示に従い、申込と受験料の支払いを行ってください。
模擬試験の MyPage へアクセスするために必要な ID 及びパスワードは、模擬試験の申込手続を担当されている先生や職員の方より受け取ってください。

学校でみんなと一緒に申込～！

『個人申込』…受験される方がご自身で申し込む場合

右記二次元コードより模擬試験の特設サイトへアクセスの上、
必要事項を入力し申込を行ってください。

【お支払い忘れに注意！】
支払期限も申し込み締め切りと同じく
『9月 12 日（金）』までです。
この日までにお支払いが完了しない場合、申し込みはキャンセルとなります。お申し込み後、忘れずお支払いもお済ませください。

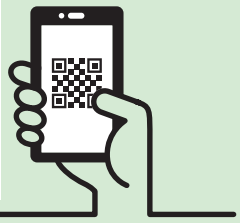

ソゼミ 2026 申し込みはこちらから！

国家試験・模擬試験に関するアンケートへのご協力のお願い

ソゼミ2026受験お申し込みをいただいた皆さま全員を対象に、以下のアンケートの実施を予定しています。アンケートの回答はすべて統計的に処理しますので、個別の氏名、学校名、受験番号、各自の模擬試験の得点、問題の解答番号等が明らかになることは一切ありません。

なお、各アンケートへの回答は任意です。回答の有無あるいは内容によって受講者に不利益が生じることはありません。各アンケートへの回答をもって、趣旨及び情報の取り扱いについて、同意を得られたものとさせていただきます。ぜひご協力をお願い申し上げます。

進路意向アンケート（仮称）	養成校在校者及び既卒者の進路意向及び就労の状況等を把握し、今後の福祉人材確保対策推進及び社会福祉分野への進学推進の調査研究、今後のソーシャルワーク教育の充実のための調査研究とすることを目的として、ソゼミ 2026　社会福祉士・精神保健福祉士全国統一模擬試験終了後に実施します。 自宅受験にて受験される方は、模擬試験回答後にアンケートに記入し返送ください。
社会福祉士・精神保健福祉士 国家試験受験者アンケート	本連盟 web ページにて 2026 年 3 月ごろ実施予定です。ソゼミ 2026 受験生の皆様へメールにてご案内をお送りします。

ソ教連ゼミ ゼミ 2026 模擬試験受験の注意事項

原則、申込受付後のキャンセルや返金はできません。

ソゼミ2026受験申込時に配慮（中面を参照）を希望される方は、必ず申込時に配慮希望の欄へチェックを入れてください。
申込時のお申し出がない場合、対応することができません。

本ゼミの教材（模試・受験対策集中講座・PointBook・Miniimo）に掲載されている問題に関する質問については回答できません。
万が一、問題に補遺・訂正が生じた場合は、模擬試験専用ページ等を通じて、受験生、学校担当者の皆様にご連絡します。

本ゼミの全ての著作権は、日本ソーシャルワーク教育学校連盟に帰属します。
無断転載・無断複製（コピー）や電子化などの行為は禁止します。無断転載・無断複製（コピー）や電子化などの権利侵害事実が判明した場合は、法的措置も含め厳正に対処します。

【ソゼミ2026　社会福祉士・精神保健福祉士全国統一模擬試験2026の学校受験についての注意】

○ 学校受験は、自身の所属校（在籍校・出身校）での受験となります。
○ 所属校（在籍校・出身校）が【学校申込】にて実施している場合は、必ず所属校にて模擬試験受験申込を行ってください。
○ 申込方法や受験料の支払い方法は、所属校の模擬試験担当者や学内掲示板等をご確認ください。全国統一模擬試験実施事務局及びソ教連事務局では回答できません。
○ 自然災害や公衆衛生上の緊急事態等で止むを得ず設定した試験日に試験が実施できない場合があります。My Pageや学校の模擬試験担当者からの連絡を十分ご確認ください。
○ 学校受験の試験日は各学校が設定しているため、実施事務局及びソ教連事務局ではお問い合わせに対応できません。

【ソゼミ2026　社会福祉士・精神保健福祉士全国統一模擬試験2026の自宅受験についての注意】

○ 自宅受験にて模擬試験を受験する方は、回答済みマークシートを必ず、資材に同封されている返送用封筒を使用のうえ、11月5日(水)17時までに実施事務局へ到着するよう、お送りください。返送する際の送料は各自がご負担ください。
○ 郵便事故の防止のため、返送の際は投函記録が残る、一般書留・簡易書留・特定記録等をご利用ください。
○ 以下の場合、本連盟では一切の責任を負いません。
・解答済みマークシート等の入れ忘れや受験番号の記載ミスや記載漏れによる採点不能
・返送期日直前の投函による期限を超過しての実施事務局到着による採点不能
・郵便事故やマークシート折り曲げ防止用厚紙の入れ忘れによる破損・汚損や不着による採点不能

※受験対策集中講座、PointBook、Miniimoのご利用注意点については、それぞれのサービスに記載されています。
それぞれご確認の上ご利用ください。

ソ教連ゼミ ゼミ 2026 に関する問い合わせ先

【ソゼミ2026　全国統一模擬試験に関するお問い合わせ】
実施事務局：株式会社ワールドプランニング
問い合わせ電話番号：03−5206−7445
問い合わせE-mail：info@spw-mosi.com
営業日・営業時間：平日10:00〜17:00　（土・日・祝 休業）

【ソゼミ2026　受験対策集中講座・PointBook・Miniimoに関するお問い合わせ】
日本ソーシャルワーク教育学校連盟事務局
右記二次元コードから接続し、お問い合わせフォームにてお寄せください

受験対策集中講座・
PointBook・Miniimo
お問い合わせフォームはこちら
模試申込は中面の二次元コードへどうぞ

日本ソーシャルワーク教育学校連盟
JAPANESE ASSOCIATION FOR SOCIAL WORK EDUCATION